

# SECTIUNEA 1

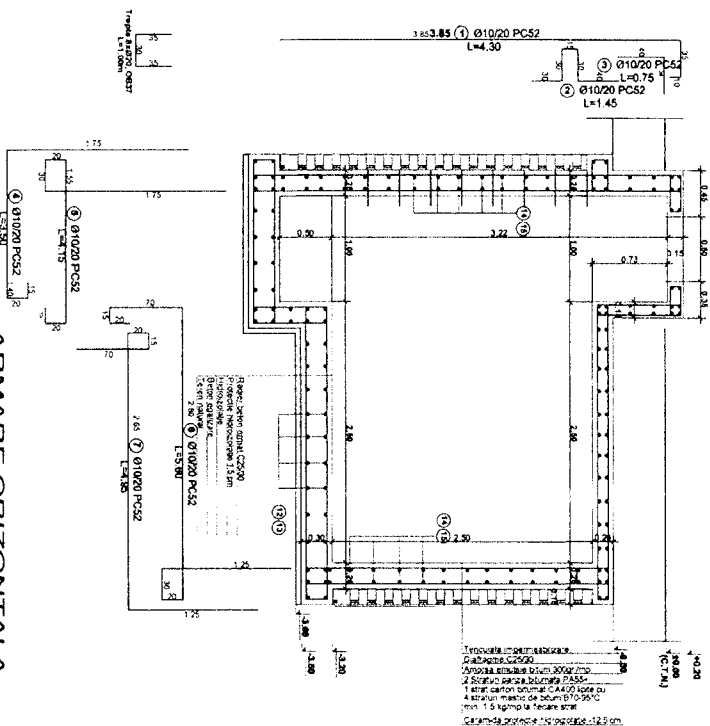

## ARMARE ORIZONTALA

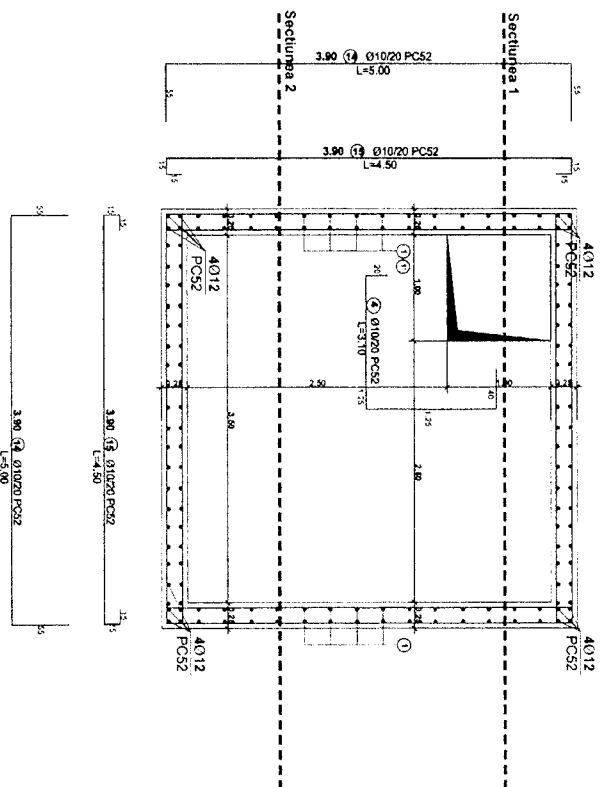

# SECTIUNEA 2

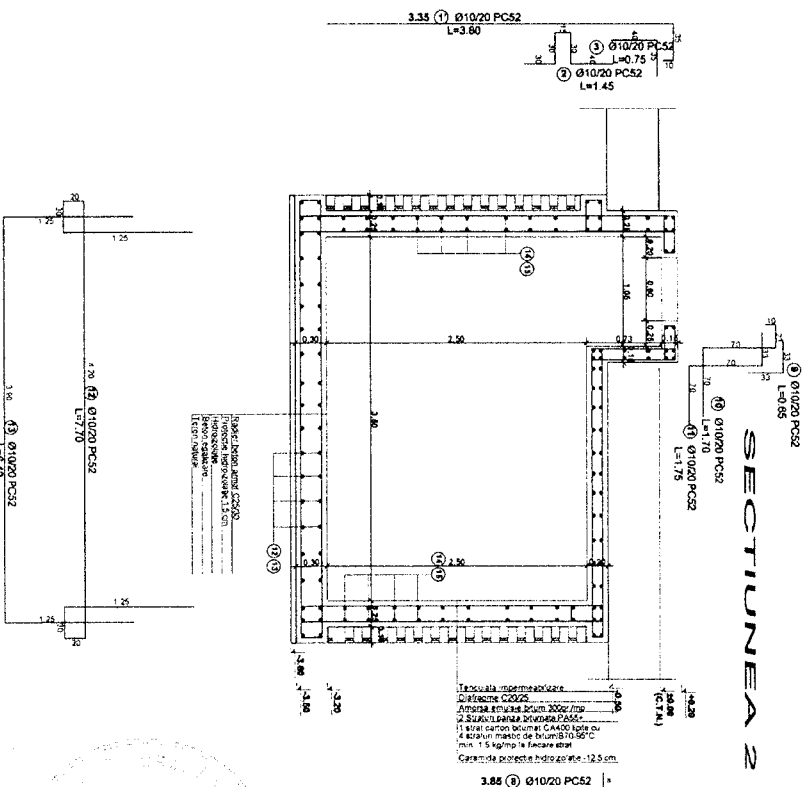

CLASA DE BETON C 25 / 30  
 RAPORT AFACIMENT - 0.95  
 DIMENSIUNE MAXIMA AGRIGATE 22 MM  
 TIP CEMENT CEM IIA-S 42.5 R  
 DOZAJ MINIM 300 KG/MC  
 CLASA DE CONSISTENTA S3  
 PERMEABILITATE P4  
 ADITIV OBLIGATORIU SUPERPLASTIFIANT  
 CLASA DE EXPUNERE CONFORM NE012:2007 - XA1  
 ACOPERIRE NOMINALA CU BETON 3 CM

CATEGORIA DE IMPORTANTA "D"  
 CLASA DE IMPORTANTA "IV"  
 Incarcarea seismică P-100-1/2013: T<sub>g</sub>=0.7sec; a<sub>g</sub>=0.35g m/s<sup>2</sup>;  
 Incarcarea din zapada (CR 1-1-3-2012) : S<sub>0,k</sub>=2.00 kN/m  
 Incarcarea din vant (CR 1-1-4-2012) : g<sub>v</sub>=500 Pa; l<sub>v</sub>=35 m/s

Se considera stratificarea hidrologica inaltina pe amplasament conform studiilor executate in vederea de a linia de argila caldare incins, iar adancimea minima de fundare este 1.30 m de la CTN.  
 -La adancimea de 6.00m de la nivelul terenului natural s-a interceptat nivelul spei freactice.  
 -Adancimea de inghet in zona este de 1.00 m conform STAS 6054/77.

**NOTA**  
 Piesele de trecere si alte piese inglobate se vor monta inainte de turnarea betonului.  
 Se va urmarii pe cat posibil turnarea continua a betonului, in caz contrar se vor efectua rosturi de turnare tratate corespunzator.

-Toate lucrarile se vor executa cu respectarea normelor de sanatate si securitate in munca si P.S.I. in vigoare.

VERIFICATOR EXPERT	NUME	SEMNATURA	CERINTA	REPERENT / EXPERTIZANZA NR.	DATA
PROIECTANT	ING. CHIRILUS DANIEL	SEMNATURA	SCARA	1:50	2019
DESEINAT	ING. CHIRILUS DANIEL				
SEF PROIECT	ING. CHIRILUS DANIEL				
Denumire proiect: <b>COMUNA GURA VAILI</b> Beneficiar: <b>SAU Temeleia, com. Gura Vaili, Jud. Bacau</b> Denumire parte: <b>DETALII ARMARE BAZIN ETANS</b> PLANSA: <b>R1</b>					
PROIECT NR. 240/MC/2019 DATA: <b>DTAC +PTH.</b>					

ARMARE PLANSEU COTA -0.50

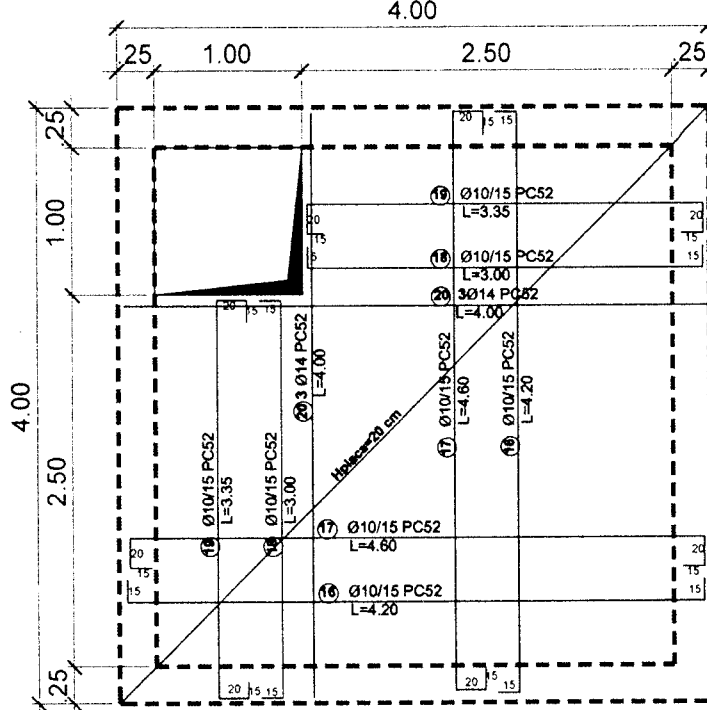

CLASA DE BETON C 25 / 30  
 RAPORT APA/CIMENT- 0.55  
 DIMENSIUNE MAXIMA AGREGATE 22 MM  
 TIP CIMENT CEM IIA-S 42.5 R  
 DOZAJ MINIM 300 KG/MC  
 CLASA DE CONSISTENTA S3  
 PERMEABILITATE P4  
 ADITIVI OBLIGATORII SUPERPLASTIFIANTI  
 CLASA DE EXPUNERE CONFORM NE012-2007, XA1  
 ACOPERIRE NOMINALA CU BETON 3 CM

NOTA

Piesele de trecere si alte piese inglobate se vor monta inainte de turnarea betonului  
 Se va urmaru pe cat posibil turnarea continua a betonului, in caz contrar se vor efectua rosturi de turnare tratate corespunzator

-Toate lucrarile se vor executa cu respectarea normelor de sanatate si securitate in munca si P.S.I. in vigoare.

VERIFICATOR EXPERT	NUME	SEMNATURA	CERINTA	REFERAT/ EXPERTIZA NR. DATA	PROIECT NR. 24DTAC/2019
<p><b>S.C. PROLIDAS S.R.L Onesti</b>                      STR. DOROBANTULUI 27B - mu. Onesti, jud. Bacau                      RC CUI 17235575, NRC 704 / 335 / 2005                      email prolidaa@gmail.com - tel : 0334/426.396 - 0751/131.507</p>	Denumire proiect:		AMENAJAREA GRUPURILOR SANITARE LA SCOALA GIMNAZIALA SAT TEMELIA, COMUNA GURA VAI		FAZA: DTAC +PTH.
	Amplasament:		sat Temelia, com. Gura Vail, jud. Bacau		
SPECIFICATIE:	NUME SI PRENUME	SEMNATURA	SCARA:	Beneficiar:	COMUNA GURA VAIL
PROIECTAT:	ING. CHIRILUS DANIEL		1:50	Denumire planşa:	
DESENAT:	ING. CHIRILUS DANIEL		2019	DETALII ARMARE BAZIN ETANS	
SEF PROIECT:	ING. CHIRILUS DANIEL				