

**ANEXA NR. 1.35 la regulamentul
Plan de amplasament și delimitare a imobilului
Scara 1 : 1000**

ANEXA NR. 1.35 la regulamentul

Nr. Cadastral:	Suprafața măsurată a imobilului (mp)	Adresa imobilului
	2000	Intravilanul comunei Gura Vail, str. Peste Vale, județul Bacău.
Nr. Cartea Funciară		Unitatea Administrativ Teritorială (UAT) GURA VAIL

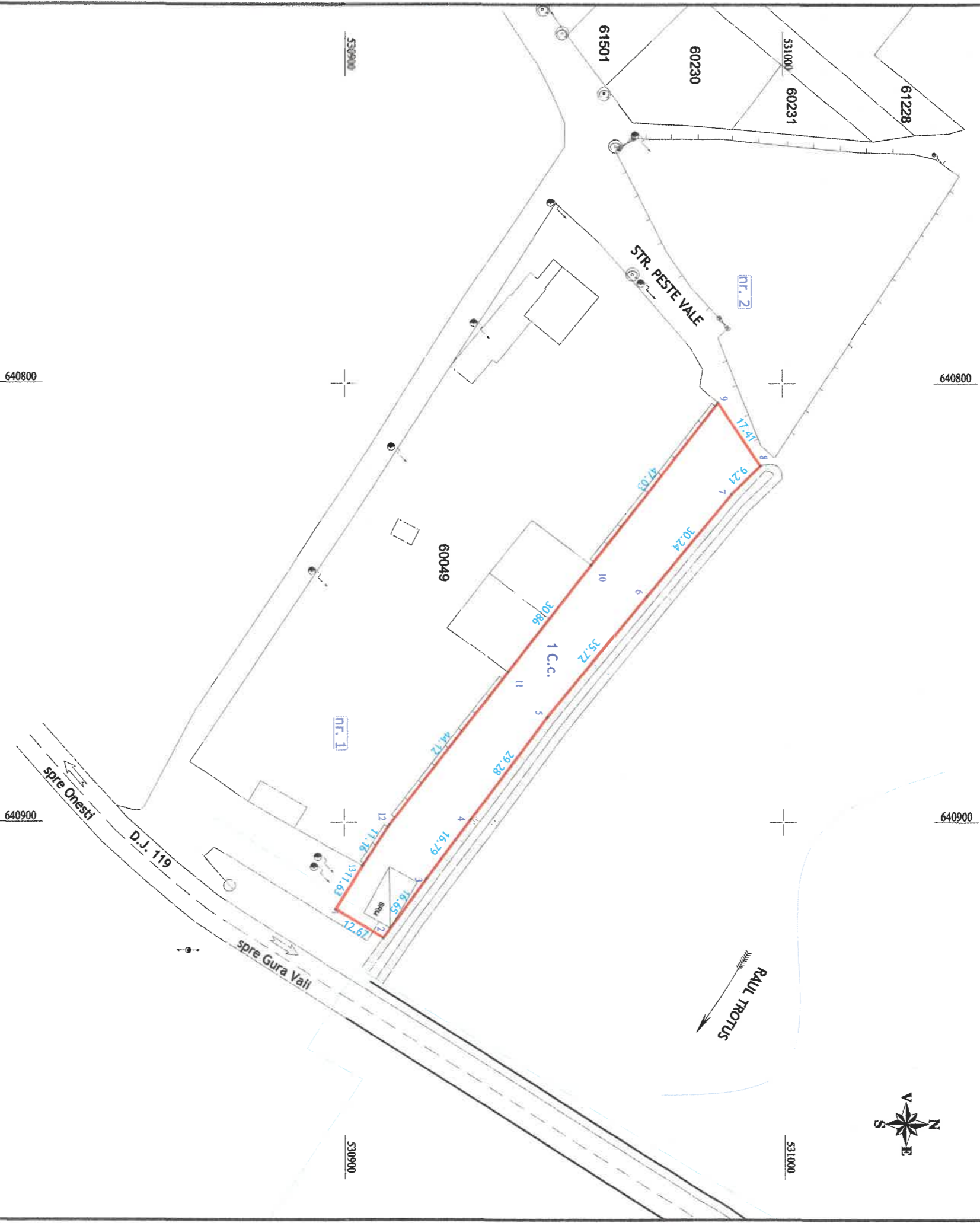

A. Date referitoare la teren

Nr. parcelă	Categorie de folosință	Suprafața mp	Mențiuni
1	C.C.	2000	Imobilul măsurat este împrejmuit cu gard de beton pe aliniamentul punctelor 9-10, 11-12-13, delimitat de construcție 10-11, restul fiind neimprejmuit.
TOTAL		2000	

B. Date referitoare la construcții

Cod	Destinația	Supr. construita la sol (mp)	Mențiuni
-	-	-	-

Suprafața totală măsurată a imobilului = 2000 mp

Președinte de ședință:
Cristina Alexandra Elena



Contract semnat de:
Secretar General,
Panfili Corneli

Executant: SC EUROCAD EXPERT SRL
Aut. RO B-J nr. 1331

Executant: Mihaela Catalin
Aut. RO BC-F, nr. 0152/2014

Comitetul executiv a măsurat terenul, a creat și a înregistrat la Biroul de Cadastru și Cartea Funciară, în conformitate cu prevederile art. 117 din Legea nr. 71/2001 privind cadastrul și cartea funciară, în conformitate cu prevederile art. 117 din Legea nr. 71/2001 privind cadastrul și cartea funciară, în conformitate cu prevederile art. 117 din Legea nr. 71/2001 privind cadastrul și cartea funciară.



Inspector
Confirm introducerea imobilului în baza de date integrată și atribuirea numărului cadastral

Semnatura și stampila
Data: 01.2022

Semnatura și parafa
Data