

CENTRALE ELECTRICE EOLIENE PROPUSE

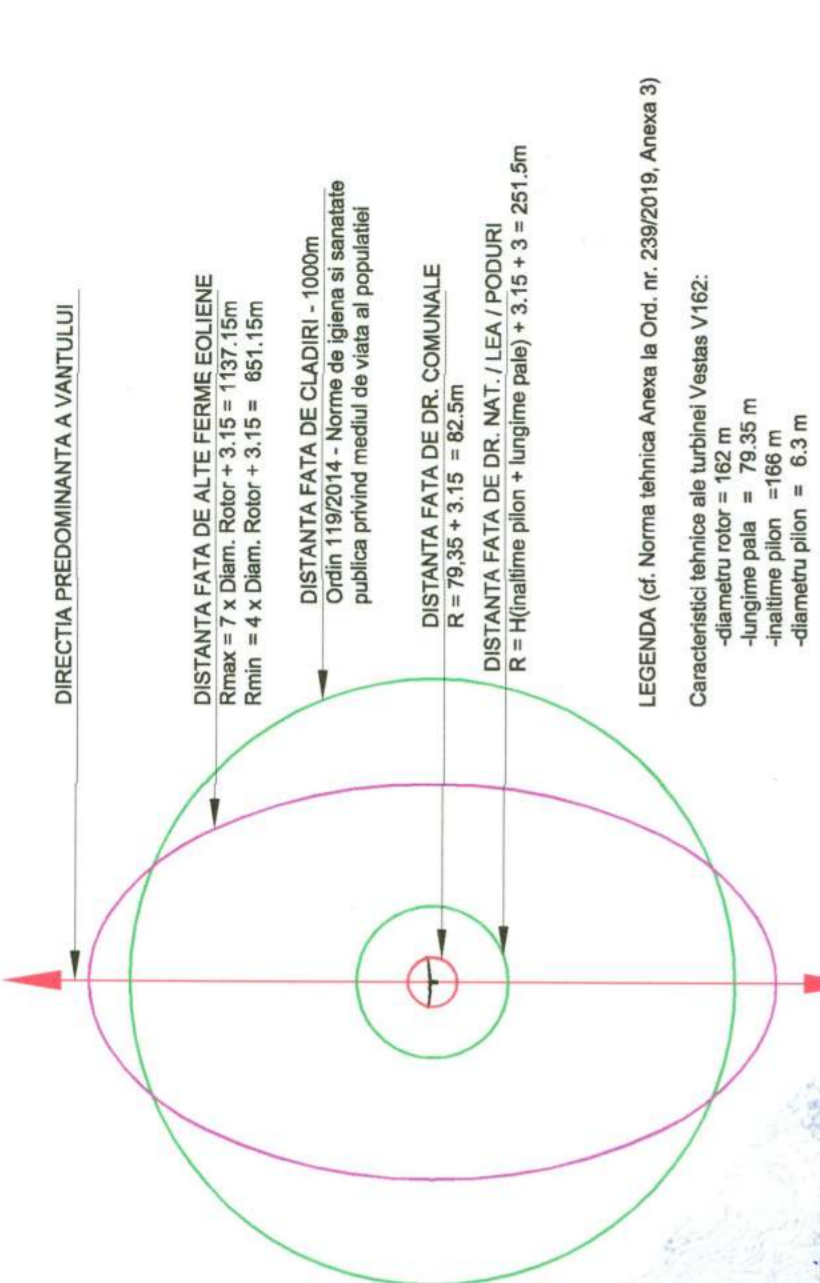

LEGENDA (cf. Norma tehnica Anexa la Ord. nr. 238/2019, Anexa 3)  
 Caracteristici tehnice ale turbinelor Vestas V162:  
 -diametru rotor = 162 m  
 -lungime pale = 166,35 m  
 -diametru pilon = 6,3 m

**LEGENDA**

**LIMITE**

- AREA INTERDICTA PARAZITAREI ALI UNORZI TURBINELOR DE PUA
- AREA INTERDICTA PARAZITAREI

**ZONIFICARE**

- TERRAZI PENTRU CONSTRUCII SI ANEXARE
- PARCURI
- APTE
- TERRAZI REPRODUCATIVE
- ZONE CU REZERV NATURALE (INDIVIDUALE AL UNELOR)

**CAI DE COMUNICATE**

- DRUM NATIONAL
- DRUM JUDETEAN
- DRUM COMUNAL
- CAI FERATE

**ZONE DE PROTECTIE INTERDICTIE**

- ZONE DE PROTECTIE PENTRU OBIECTELE CU VALOARE PATRIMONIALA
- ZONE DE PROTECTIE PENTRU OBIECTELE CU VALOARE CULTURALA
- ZONE DE PROTECTIE PENTRU OBIECTELE CU VALOARE ARHITECTONICALA
- ZONE DE PROTECTIE PENTRU OBIECTELE CU VALOARE SCIENTIFICA
- ZONE DE PROTECTIE PENTRU OBIECTELE CU VALOARE ESTETICA
- ZONE DE PROTECTIE PENTRU OBIECTELE CU VALOARE DE IDENTIFICARE
- ZONE DE PROTECTIE PENTRU OBIECTELE CU VALOARE DE IDENTIFICARE

**LUCRARI TEHNICO EDILITARE**

- LEA
- LEA ELECTROAERIANA
- STABILE DE REZERVATI
- STABILE DE REZERVATI

**Limite**

- LIMITA TEREN STUDIAT (S=2227,4ha)
- LIMITA TEREN CE A GENERAT PUZ (S=4,14ha)
- LIMITA ACTUALA UAT - HELEGIU- PARCELE CARE AU GENERAT PUZ pe care se vor amplasa turbine

**Circuitarii**

- DRUM NATIONAL
- DRUM JUDETEAN
- DRUM COMUNAL
- CAI FERATE

**DRUM DE EXPLOATARE EXISTENT PENTRU ACCES LA PARCELELE CU TURBINE**  
 la marginea lui se va amplasa linia electrica subterana

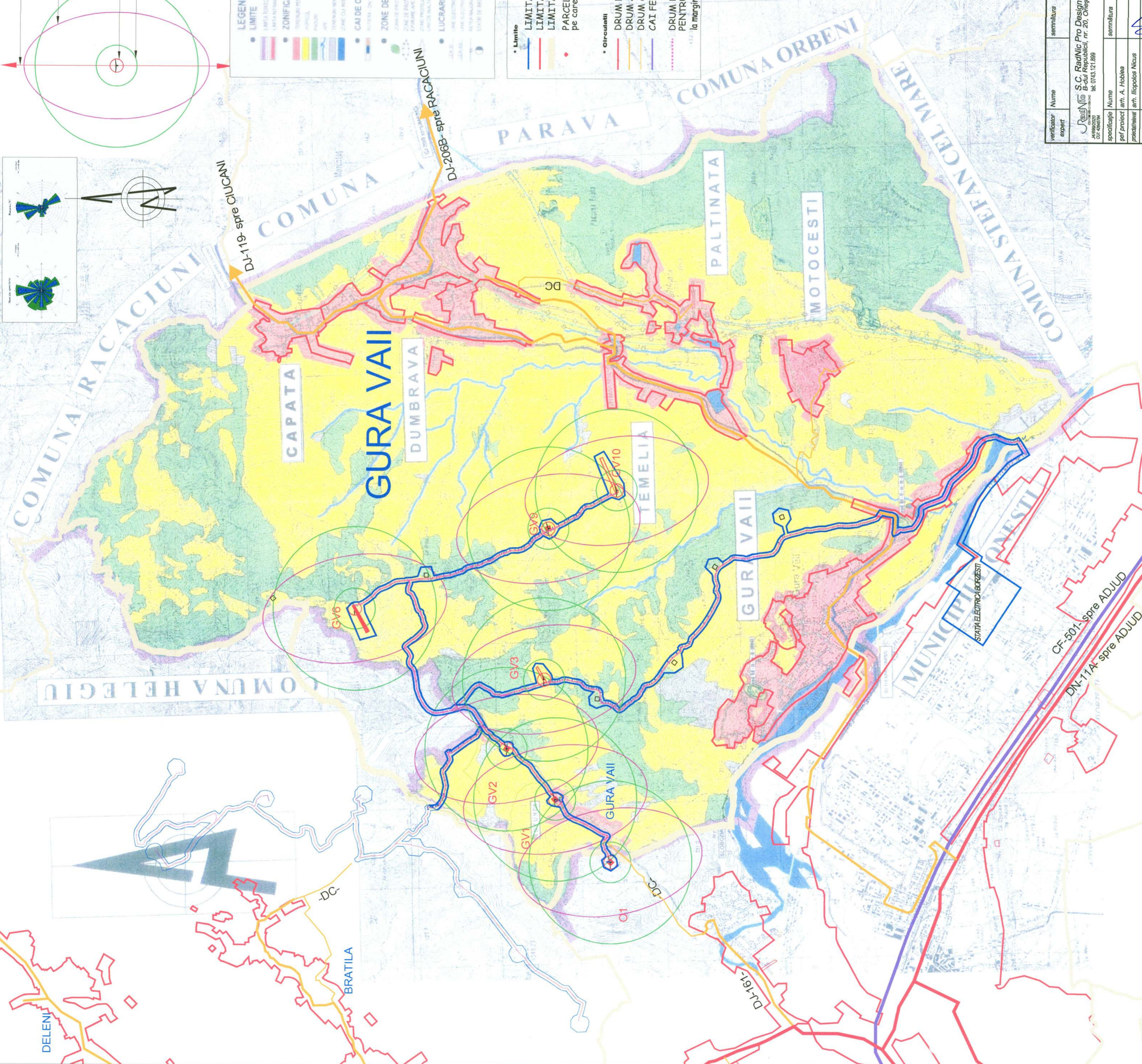
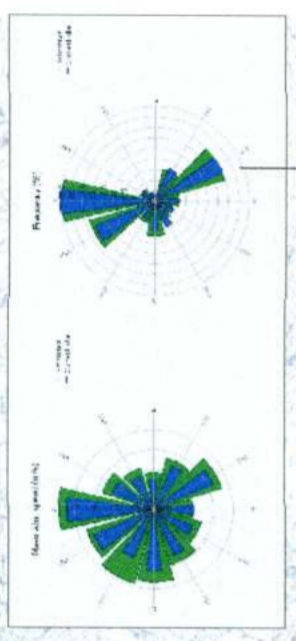

CONSILIUL JUDETEAN BACAU  
 ANEXA LA AVIZUL DE  
 OPORTUNITATE NR. 13/28.04.2022  
 ARHITECT SEF.



|                    |  |           |           |          |  |
|--------------------|--|-----------|-----------|----------|--|
| verificator expert | Nume   | Semnatura | semnatura | cerinta  | Proiect nr.  |
|                    | S.C. RadNic Pro Design S.R.L.<br>B-160000, nr. 20, Onesti<br>CUI: 606294 |           |           | A1, A2   | U290803  |
| specificatie       | Nume   | semnatura | semnatura | SCARA    | Beneficiar:  |
| sef proiect        | arh. A. Hoblea   |           |           | 1:25.000 | S.C. BORZESTI WIND S.R.L.  |
| presedinte         | arh. Iliepolca Nicus   |           |           |          | Titlu proiect:   |
| desenat            | arh. Iliepolca Nicus   |           |           |          | SO.FEZ-CENTRALA ELECTRICA EOLIANA<br>-ONESTI-DE BRIMBIS/RACACIUNI/STATA ELECTRICA BORZESTI |
|                    |  |           |           |          | Amplasament:   |
|                    |  |           |           |          | UAT ONESTI, GURA-VAI si HELEGIU  |
|                    |  |           |           |          | PLAN nr.   |
|                    |  |           |           |          | U-2.1  |