



ROMÂNIA
JUDEȚUL BACĂU
COMUNA GURA VĂII
CONSILIUL LOCAL AL COMUNEI GURA VĂII

HOTĂRÂREA NR. 42
DIN 29 APRILIE 2024

Privind: atestarea apartenentei la domeniul privat al comunei Gura Văii, județul Bacău, a unor imobile (teren), categoria pășuni situate în extravilanului satului Motocești, comuna Gura Văii, județ Bacău,

Consiliul local al comunei Gura Văii, județul Bacău, întrunit în ședința ordinară din luna aprilie 2024, legal constituită în prezența unui număr de 15 consilieri din cei 15 aleși

Având în vedere :

- Referatul de aprobare al domnului Silviu Tinei, primarul comunei Gura Văii, județul Bacău, inițiatorul prezentei hotărâri, înregistrat sub nr.3751 din 17.04.2024 ;
- Raportul de specialitate întocmit de Compartimentul Cadastru, Registru Agricol și Fond Funciar din cadrul aparatului de specialitate al Primarului comunei Gura Văii, județul Bacău înregistrat sub nr.3752 din 17.04.2024 ;
- Avizul Favorabil nr. 4116/29.04.2024 al COMISIEI PENTRU PROGRAME DE DEZVOLTARE ECONOMICO-SOCIALĂ, BUGET-FINANȚE, ADMINISTRAȚIE PUBLICĂ LOCALĂ, JURIDICĂ ȘI DE DISCIPLINĂ, ADMINISTRAREA DOMENIULUI PUBLIC ȘI PRIVAT AL COMUNEI
- Avizul Favorabil nr. 4116/29.04.2024 al COMISIEI PENTRU AGRICULTURĂ, GOSPODĂRIRE, PROTECȚIA MEDIULUI, COMERȚ ȘI URBANISM
- Anunțul nr. 3753/17.04.2024 privind realizarea transparenței decizională conform Legii nr. 52/2003, actualizată.

Prevederile:

- art. 129 alin. (2) lit.„c”, art.354, art.355 și Anexa 4 din O.U.G. nr. 57/2019, privind Codul administrativ, cu modificările și completările ulterioare;
- art.557 alin.(2) și alin.(4) și art.888 din Legea nr.287/2009, privind Codul civil, republicată, cu modificările și completările ulterioare ;
- art.6, art.31 alin.(2) și art. 36 din Legea nr.18/1991, privind fondul funciar, republicată, cu modificările și completările ulterioare și ale Deciziei nr. 22 din 26 septembrie 2016 a Î.C.C.J.;

În baza prevederilor art.139 alin.(2) și art. 196 alin.1 lit. „a” din O.U.G. nr. 57/2019, privind Codul administrativ, cu modificările și completările ulterioare;

HOTĂRĂȘTE :

Art.1. (1) Se aprobă atestarea apartenenței la domeniul privat al comunei Gura Văii, județul Bacău, a unui imobil (teren), în suprafață de 75513 mp, situat în extravilanul satului Motocești, comuna Gura Văii, județ Bacău, categoria pășune în punctul numit „Ungurași 1,,

(2) Loturile arătate la alin.1.(1) din prezenta sunt identificate potrivit planului de amplasament și delimitare a imobilului care constituie anexa nr. 1 și face parte integrantă din prezenta.

Art.2.(1) Se aprobă atestarea apartenenței la domeniul privat al comunei Gura Văii, județul Bacău, a unui imobil (teren), în suprafață de 131885 mp, situat în extravilanul satului Motocești, comuna Gura Văii, județ Bacău, categoria pășune în punctul numit „Ungurași 2,,

(2) Loturile arătate la alin.2(1) din prezenta sunt identificate potrivit planului de amplasament și delimitare a imobilului care constituie anexa nr. 2 și face parte integrantă din prezenta.

Art.3.(1) Se aprobă atestarea apartenenței la domeniul privat al comunei Gura Văii, județul Bacău, a unui imobil (teren), în suprafață de 118139 mp, situat în extravilanul satului Motocești, comuna Gura Văii, județ Bacău, categoria pășune în punctul numit „Ungurași 3,,

(2) Loturile arătate la alin.3.(1) din prezenta sunt identificate potrivit planului de amplasament și delimitare a imobilului care constituie anexa nr. 3 și face parte integrantă din prezenta.

Art.4.- Loturile arătate la art.1-3 din prezenta hotărâre vor fi intabulate în Cartea funciară a comunei Gura Văii, conform prevederilor legale.

Art.5.- Stabilirea valorii de inventar a loturilor care fac obiectul prezentei hotărâri se va face pe baza evaluării acestuia de către un evaluator autorizat.

Art.6.- Primarul comunei Gura Văii, județul Bacău va lua măsuri de aducere la îndeplinire a prevederilor prezentei hotărâri.

Art.7.- Secretarul general al comunei Gura Văii, județul Bacău, va comunica prezenta hotărâre celor interesați.

**PREȘEDINTE DE ȘEDINȚĂ
CONSILIER LOCAL,
MĂDĂLIN PANȚIRU**



**CONTRASEMNEAZĂ
SECRETAR GENERAL UAT
CORNEL PANȚIRU**



Anexa 1 la HCC 42/2014

**PLAN de ÎNCADRARE în TARLA Partiala
pentru PARCELA 2356, 2355, 2361, 2362 din TARLAUA 55
com. GURA VAIL- judetul Bacău
SCARA 1 : 5000.**

Proprietar :
UAT GURA VAIL

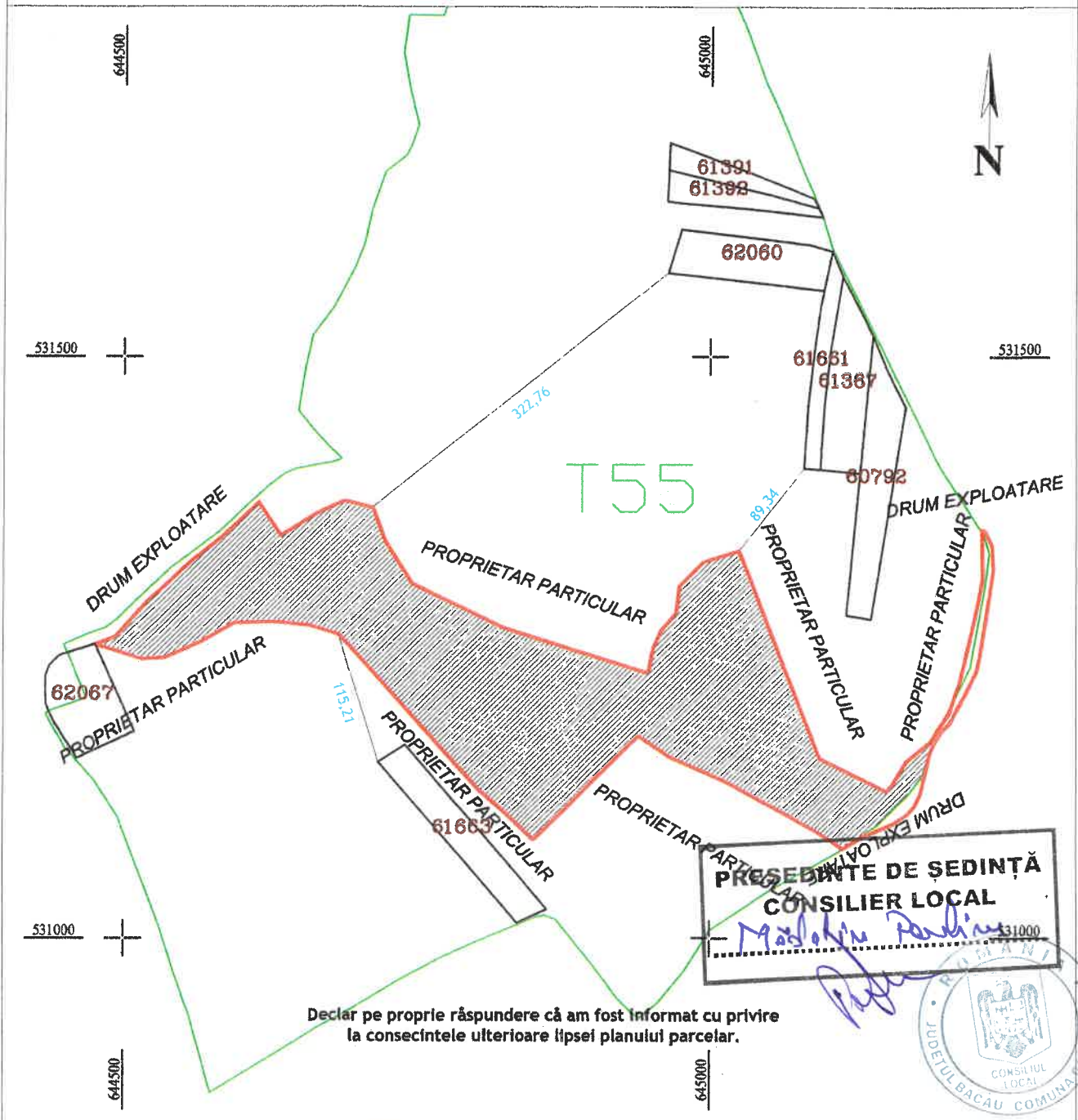

**PRESEDINTE DE SEDINTĂ
CONSILIER LOCAL**
Mădălina Poștăvescu

Declar pe proprie răspundere că am fost informat cu privire la consecințele ulterioare lipsei planului parcelar.

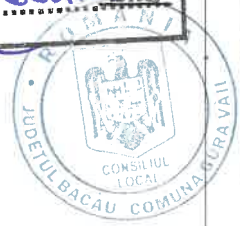

Data: 04.2024
Executant, **S.C. EUROCAD EXPERT S.R.L.**
Semnatura și stampila
[Signature]
CERTIFICAT DE AUTORIZARE
Seria RO-B-1)
Nr. 2642
SC EUROCAD EXPERT SRL

**Presedinte,
Comisia Locala de fond funciar
com. GURA VAIL**
Semnatura și stampila
**CONTRASEMNEAZĂ
SECRETAR GENERAL
CONSILIER LOCAL
CORNEL PANTIRU**
[Signature]

Plan de amplasament si delimitare a imobilului

SCARA 1:1000

Nr. cadastral	Suprafata masurata a imobilului (mp)	Adresa imobilului
	75513	Intravilan/extravilan, com.Gura Vail, sat Motocesti, izlaz "Unguras 1", T.55, NR.2356,2361,2362, A.2355, Jrd.Barau
Carte funciara nr.	Unitate Administrativ Teritoriala (UAT)	
	GURA VAIL	

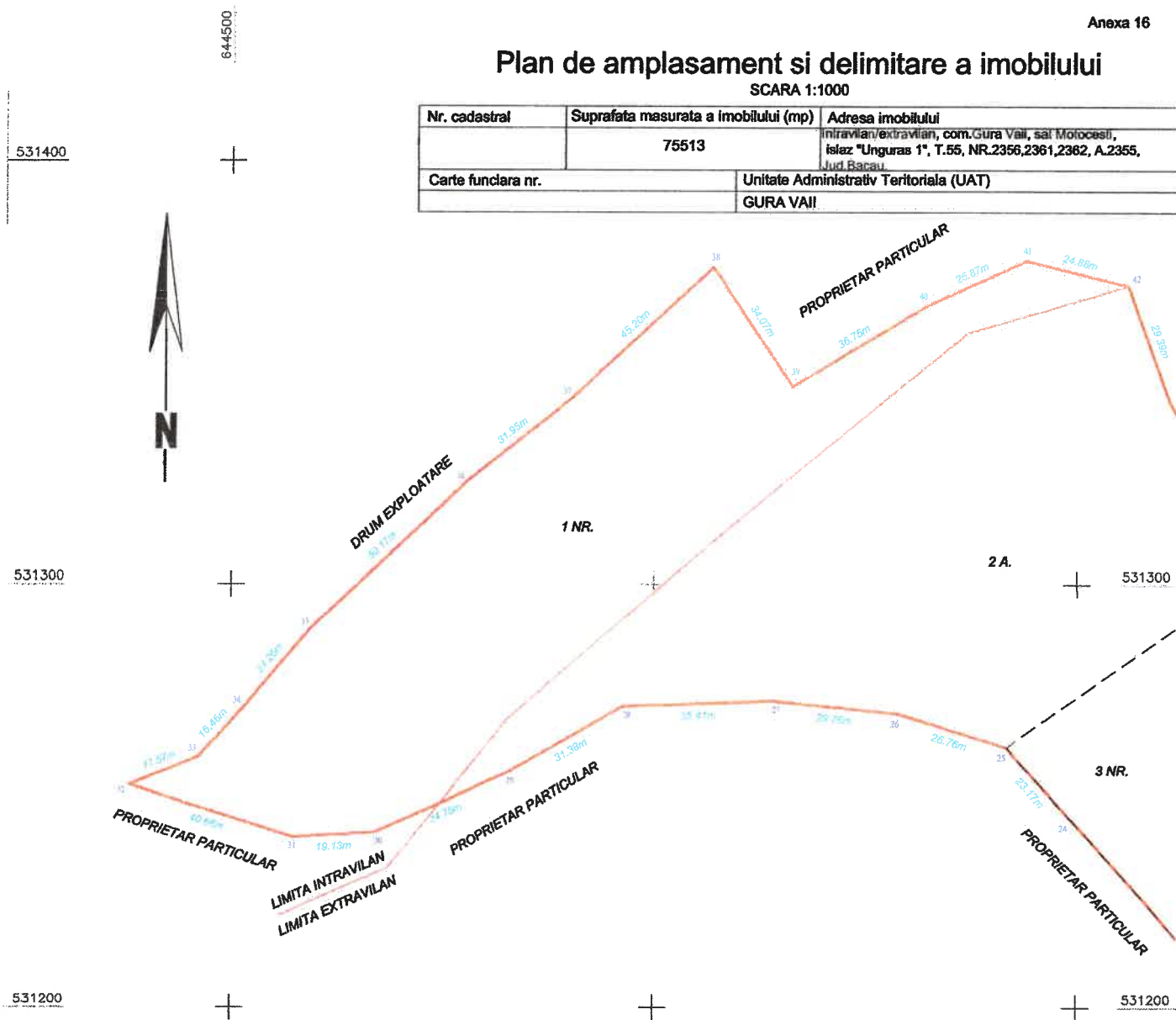

„IMOBIL INREGISTRAT IN PLANUL CADASTRAL FARA LOCALIZARE CERTA DATORITA LIPSEI PLANULUI PARCELAR” CONFORM LEGII 7/1996

A. Date referitoare la teren			
Nr. parcela	Categorie de folosinta	Suprafata (mp)	Mentiuni
1	N	8751	Teren intravilan
2	A	10043	Teren extravilan
3	N	56719	
Total		75513	Imobilul masurat este neimprejmuit.

B. Date referitoare la constructii			
Cod	Destinatia	Supraf. construita la sol (mp)	Mentiuni
Total			

Suprafata totala masurata a imobilului = 75513 mp

SCHEMA DE RACORDARE A PLANSELOR

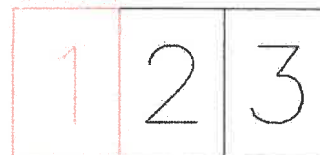

<p>Executant: SC EUROCAD EXPERT SRL Aut. Aut. RO B-J nr. 2642 Executant: Mihalea Catalin Aut. Aut. RO - BC - F, nr.0152/2014</p> <p>Comun. executarea masurarilor la teren, corectitudinea intocmirii documentatiilor cadastrale si raspunderea acestora cu realitatea din teren</p> <p>AUTORIZARE Seria RO-B-J Nr. 2642 SC EUROCAD EXPERT SRL</p> <p>Semnatura Data: 19.04.2024</p>	<p>Inspector</p> <p>Confirm atribuirea numarului cadastral si introducerea imobilului in sistemul integrat de cadastru si carte funciara</p> <p>Semnatura</p>
--	---

531100

Plan de amplasament si delimitare a imobilului

SCARA 1:1000

Nr. cadastral	Suprafata masurata a imobilului (mp)	Adresa imobilului
	75513	Intravilan/extravilan, com.Gura Vail, sat Motocesti, Islaz "Unguras 1", T.55, NR.2356,2361,2362, A.2355, Jud.Bacau.
Carte funciara nr.	Unitate Administrativ Teritoriala (UAT)	
	GURA VAIL	

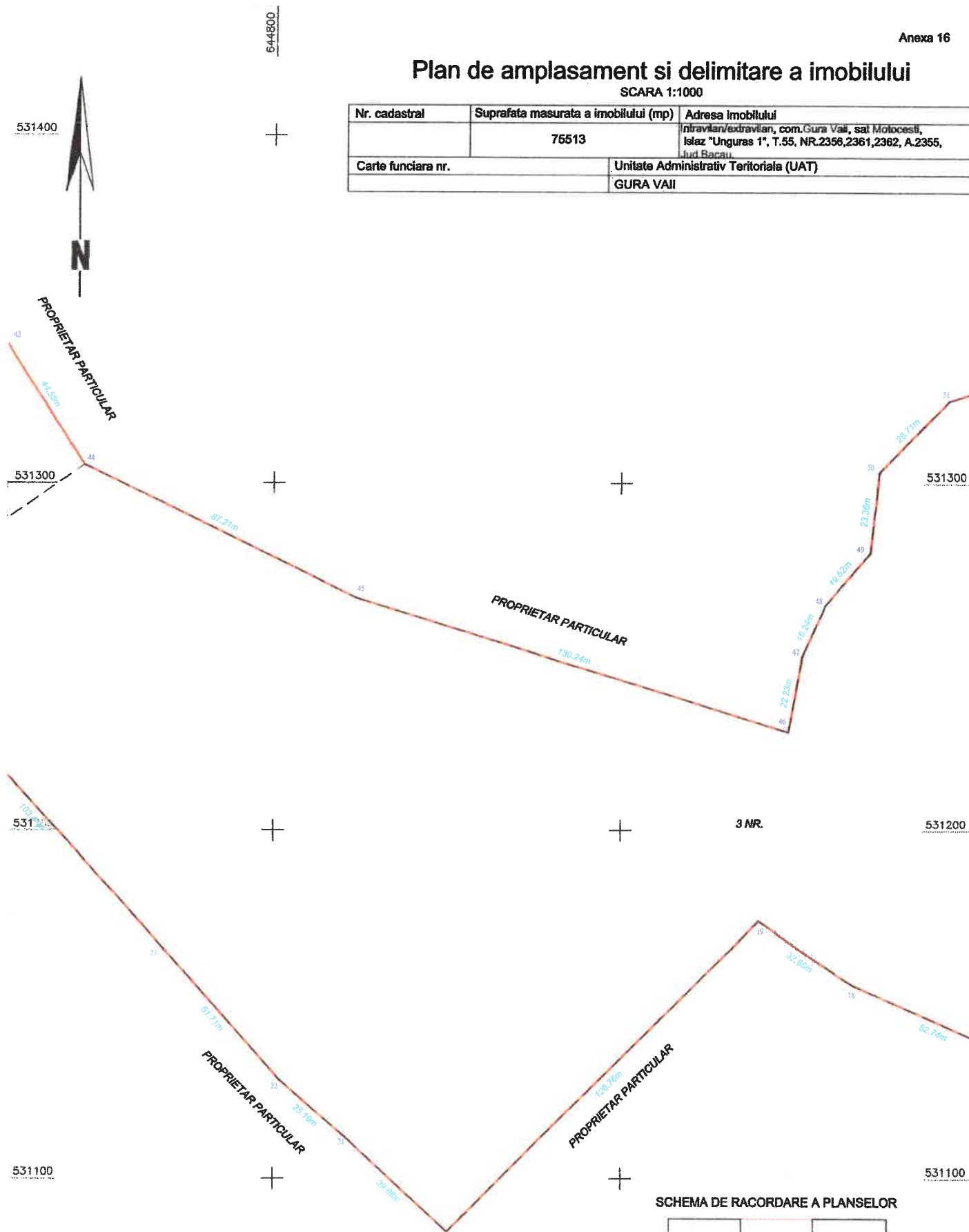

SCHEMA DE RACORDARE A PLANSELOR



644800

644800

Plan de amplasament si delimitare a imobilului

SCARA 1:1000

Nr. cadastral	Suprafata masurata a imobilului (mp)	Adresa imobilului
	75513	Intravilan/extravilan, com.Gura Vail, sat. Miorocesti, telaz "Unguras 1", T.65, NR.2356,2361,2362, A.2355, Jud.Bacau.
Carte funciara nr.	Unitate Administrativ Teritoriala (UAT)	
	GURA VAIL	

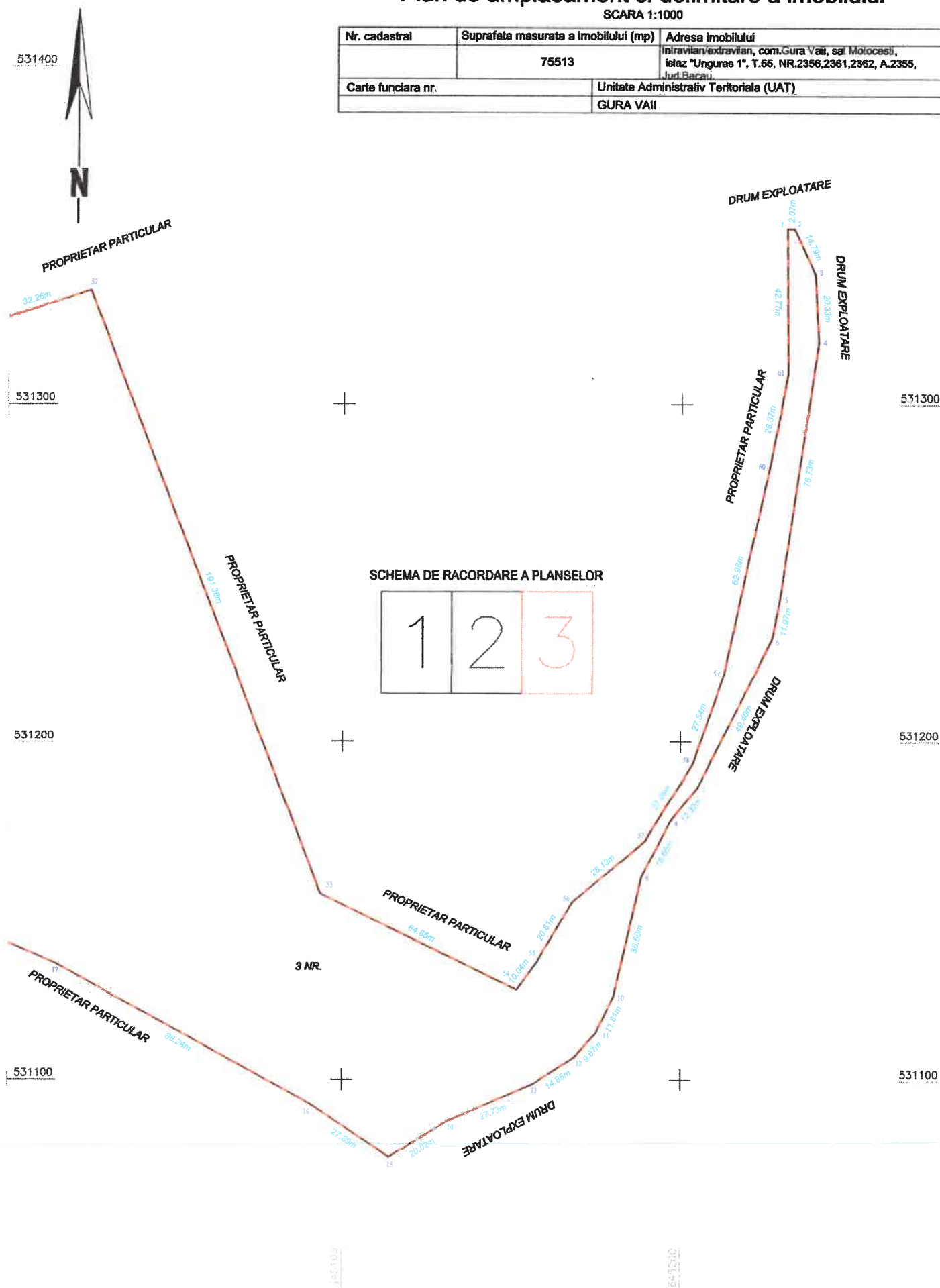

Plan de amplasament și delimitare a imobilului
 SCALA 1:1000
 Anexa 18

Tit. cadastru	Suprafața măsurată a imobilului (m ²)	Codul imobilului
76413	76413	
Cămin comun	1.200,00 m ² (1.200,00 m ²)	1.200,00 m ² (1.200,00 m ²)
DRDA VIB	DRDA VIB	DRDA VIB

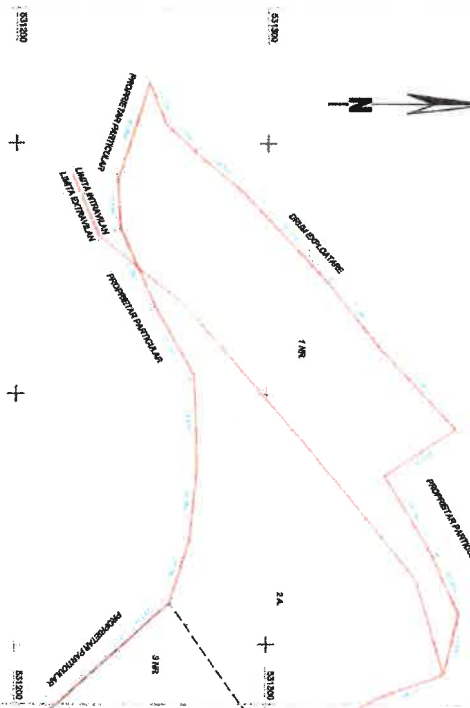

SCHEMA DE ÎNCADRARE A PAVEZILOR

1	2	3
---	---	---

A. Date referitoare la teren		Măsurat	
Nr. cadastral	Suprafața (m ²)		
1	N	76413	
2	N	76413	
3	N	76413	
Teren		76413	
Cod		Măsurat	
Denumire		Măsurat	
Teren		Măsurat	

B. Date referitoare la construcții

Denumire		Măsurat	
Teren		Măsurat	

Suprafața totală măsurată a imobilului = 76413 m²

Plan de amplasament și delimitare a imobilului
 SCALA 1:1000
 Anexa 18

Tit. cadastru	Suprafața măsurată a imobilului (m ²)	Codul imobilului
76413	76413	
Cămin comun	1.200,00 m ² (1.200,00 m ²)	1.200,00 m ² (1.200,00 m ²)
DRDA VIB	DRDA VIB	DRDA VIB

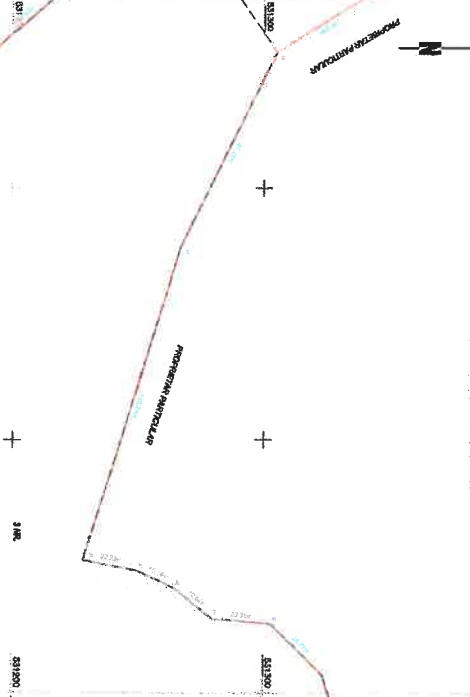

SCHEMA DE ÎNCADRARE A PAVEZILOR

1	2	3
---	---	---

A. Date referitoare la teren		Măsurat	
Nr. cadastral	Suprafața (m ²)		
1	N	76413	
2	N	76413	
3	N	76413	
Teren		76413	
Cod		Măsurat	
Denumire		Măsurat	
Teren		Măsurat	

B. Date referitoare la construcții

Denumire		Măsurat	
Teren		Măsurat	

Suprafața totală măsurată a imobilului = 76413 m²

Plan de amplasament și delimitare a imobilului
 SCALA 1:1000
 Anexa 18

Tit. cadastru	Suprafața măsurată a imobilului (m ²)	Codul imobilului
76413	76413	
Cămin comun	1.200,00 m ² (1.200,00 m ²)	1.200,00 m ² (1.200,00 m ²)
DRDA VIB	DRDA VIB	DRDA VIB

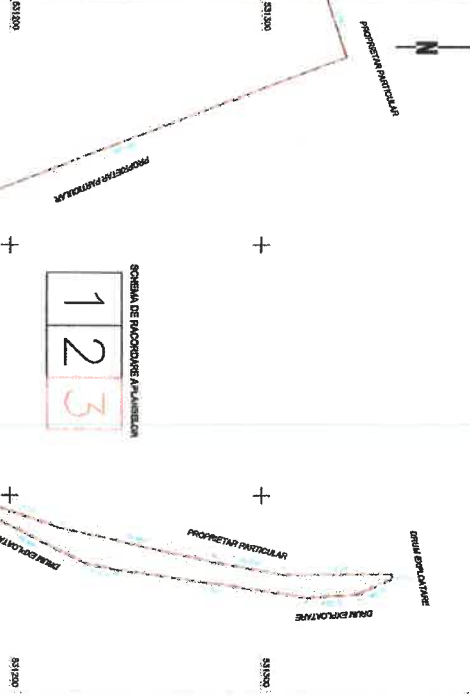

A. Date referitoare la teren		Măsurat	
Nr. cadastral	Suprafața (m ²)		
1	N	76413	
2	N	76413	
3	N	76413	
Teren		76413	
Cod		Măsurat	
Denumire		Măsurat	
Teren		Măsurat	

B. Date referitoare la construcții

Denumire		Măsurat	
Teren		Măsurat	

Suprafața totală măsurată a imobilului = 76413 m²

Anexa 2 la HOC 42/2024

**PLAN de ÎNCADRARE în TARLA Partiala
pentru PARCELA 2388,2387,2390,2392,2393,2394 din TARLAUA 56
com. GURA VAIL- judetul Bacău
SCARA 1 : 5000**

Proprietar :
UAT GURA VAIL

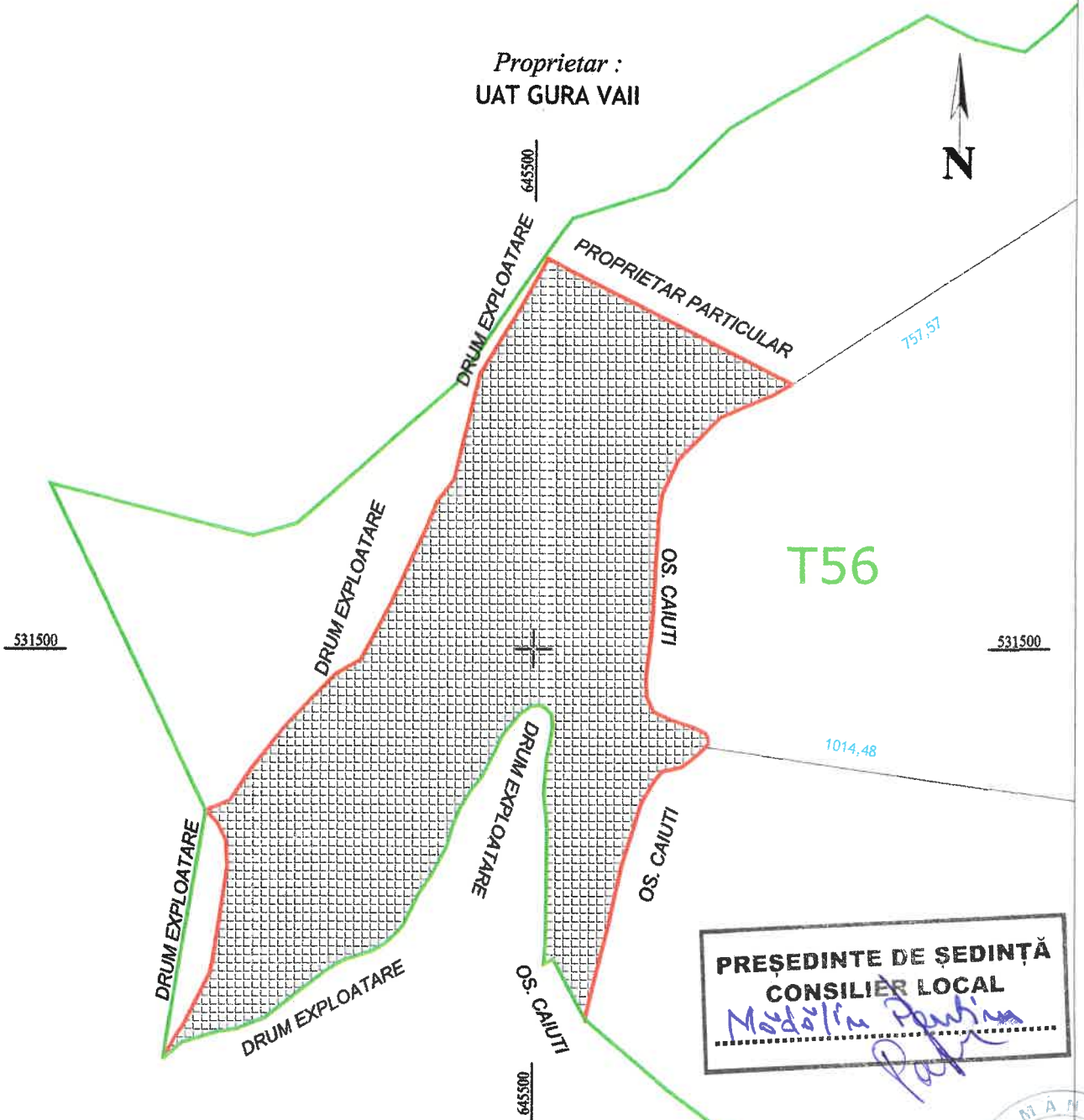

**PREȘEDINTE DE ȘEDINȚĂ
CONSILIER LOCAL**
Modolina Pantiru

Declar pe proprie răspundere că am fost informat cu privire
la consecințele ulterioare lipsei planului parcelar.



Presedinte,
Comisia Locala de fond funciar
com. GURA VAIL

Semnatura și stampila
**CONTRASEMNEAZĂ
SECRETAR GENERAL AL UAT
CORNEL PANTIRU**
Cornel Pantiru

Plan de amplasament si delimitare a imobilului

SCARA 1:1000

Nr. cadastral	Suprafata masurata a imobilului (mp)	Adresa imobilului
131885		Strada "Mihail Kogalniceanu" nr. 1, IJSC, NR.238/238A,238C, PC.238B,238D, A.238E,238F
Carte funciara nr.	Unitatea Administrativ-Teritoriala (UAT)	
	GIURJA VAI	

Plan de amplasament si delimitare a imobilului

SCARA 1:1000

Nr. cadastral	Suprafata masurata a imobilului (mp)	Adresa imobilului
131885		Strada "Mihail Kogalniceanu" nr. 1, IJSC, NR.238/238A,238C, PC.238B,238D, A.238E,238F
Carte funciara nr.	Unitatea Administrativ-Teritoriala (UAT)	
	GIURJA VAI	

A. Date referitoare la teren			
Nr. parcelor	Categoria de folosinta	Suprafata (mp)	Observatii
1	P	24816	Imobilul masurat este reatragut.
2	N	24077	
3	P	69059	
4	A	22461	
Total		121865	

B. Date referitoare la constructii			
Cod	Descrierea	Suprafata construita la sol (mp)	Observatii
Total			

Suprafata totala masurata a imobilului = 131865 mp

Executant: SC EUROCCAD EXPERT SRL Aut. Aut. RO-B4 nr. 2552 Executant: Mihaila Catalin Aut. Aut. RO-B4 nr. 2552	Inspector: _____ Confirma situarea punctelor cadestral si introducerea imobilului in sistemul integral de cadastru si cartea funciara Semnatura: _____
---	--

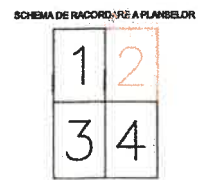
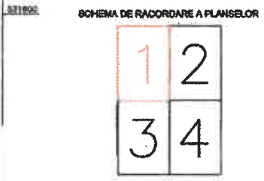

Plan de amplasament si delimitare a imobilului

SCARA 1:1000

Nr. cadastral	Suprafata masurata a imobilului (mp)	Adresa imobilului
131885		Strada "Mihail Kogalniceanu" nr. 1, IJSC, NR.238/238A,238C, PC.238B,238D, A.238E,238F
Carte funciara nr.	Unitatea Administrativ-Teritoriala (UAT)	
	GIURJA VAI	

Plan de amplasament si delimitare a imobilului

SCARA 1:1000

Nr. cadastral	Suprafata masurata a imobilului (mp)	Adresa imobilului
131885		Strada "Mihail Kogalniceanu" nr. 1, IJSC, NR.238/238A,238C, PC.238B,238D, A.238E,238F
Carte funciara nr.	Unitatea Administrativ-Teritoriala (UAT)	
	GIURJA VAI	

645300

645400

Plan de amplasament si delimitare a imobilului

SCARA 1:1000

Nr. cadastral	Suprafata masurata a imobilului (mp)	Adresa imobilului
	131885	Extravilan, com.Gura Vail, islaz "Unguras 2", 1.56, NR.2387,2390,2362, PS.2388,2392, A.2393,2393 Jud.Bacau.
Carte funciara nr.	Unitate Administrativ Teritoriala (UAT)	
	GURA VAIL	

A. Date referitoare la teren			
Nr. parcela	Categorie de folosinta	Suprafata (mp)	Mentiiuni
1	P	24518	Imobilul masurat este neimprejmuit.
2	N	24077	
3	P	60809	
4	A	22481	
Total		131885	
B. Date referitoare la constructii			
Cod	Destinatia	Supraf. construita la sol (mp)	Mentiiuni
Total			
Suprafata totala masurata a imobilului = 131885 mp			
Executant: SC EUROCAD EXPERT SRL Aut. Aut. RO B-J nr. 2642 Executant: Mihalea Catalin Aut. Aut. RO - BC - F, nr 0152/2014 Confirmarea executarii masuratorilor la teren, corectitudinea întocmirii documentatiei cadastrale si corespundenta acesteia cu realitatea din teren AUTORIZARE Seria RO-BC-F Nr. 0152/30.03.2014 MIHALEA CATALIN CATEGORIA B		Inspector Confirm atribuirea numarului cadastral si introducerea imobilului în sistemul integrat de cadastru si carte funciara Semnatura	
Data: 19.04.2024			



531600

SCHEMA DE RACORDARE A PLANSELOR

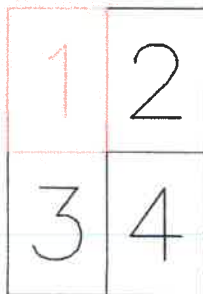

531600

645400

Plan de amplasament si delimitare a imobilului

SCARA 1:1000

Nr. cadastral	Suprafata masurata a imobilului (mp)	Adresa imobilului
	131885	Extravilan, com. Gura Vai, izlaz "Unguras 2", 1.56, NR.2387,2390,2362, PS.2388,2392, A.2393,2393 Jld. Bacau
Carte funciara nr.	Unitate Administrativ Teritoriala (UAT)	
	GURA VAI	

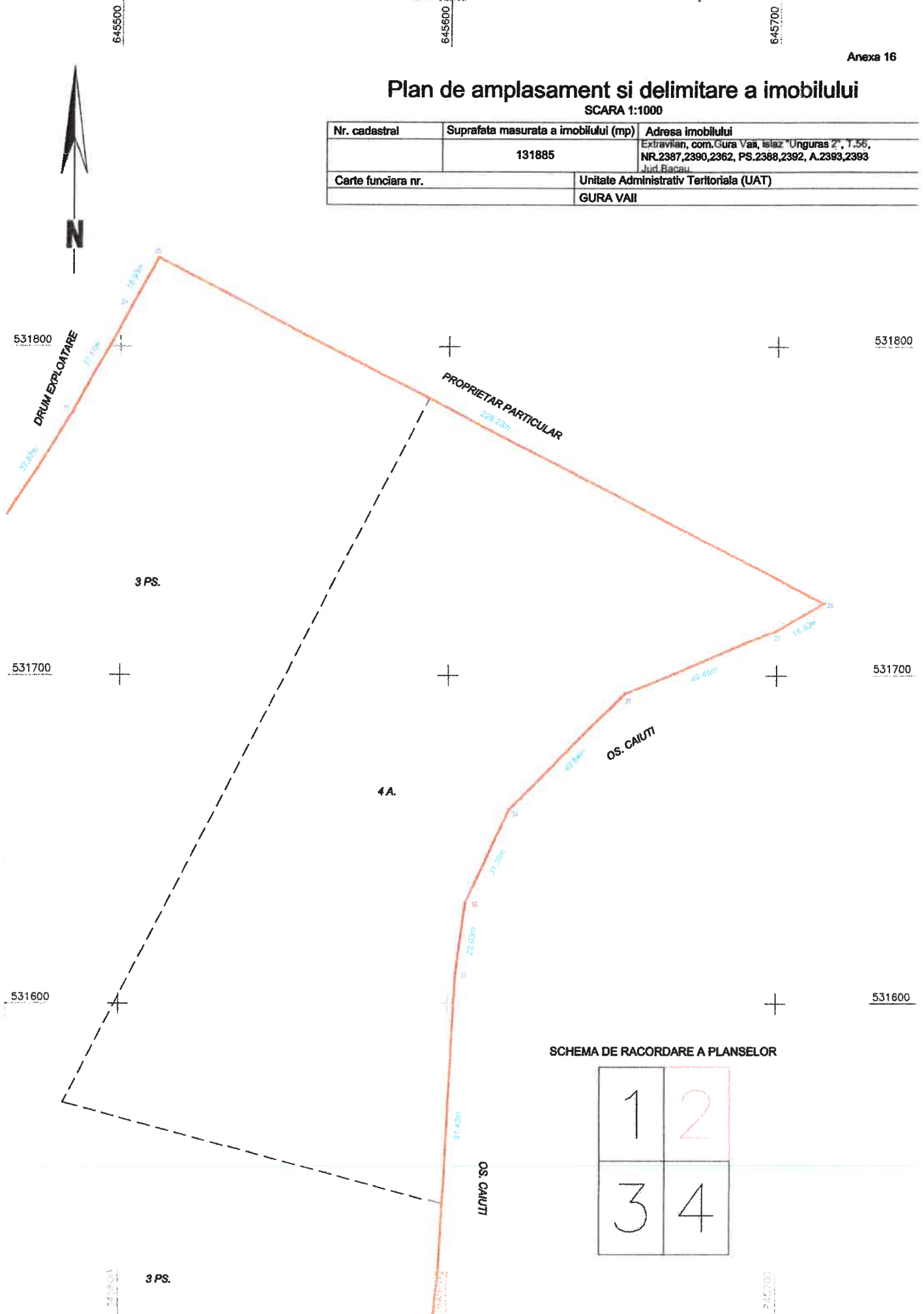

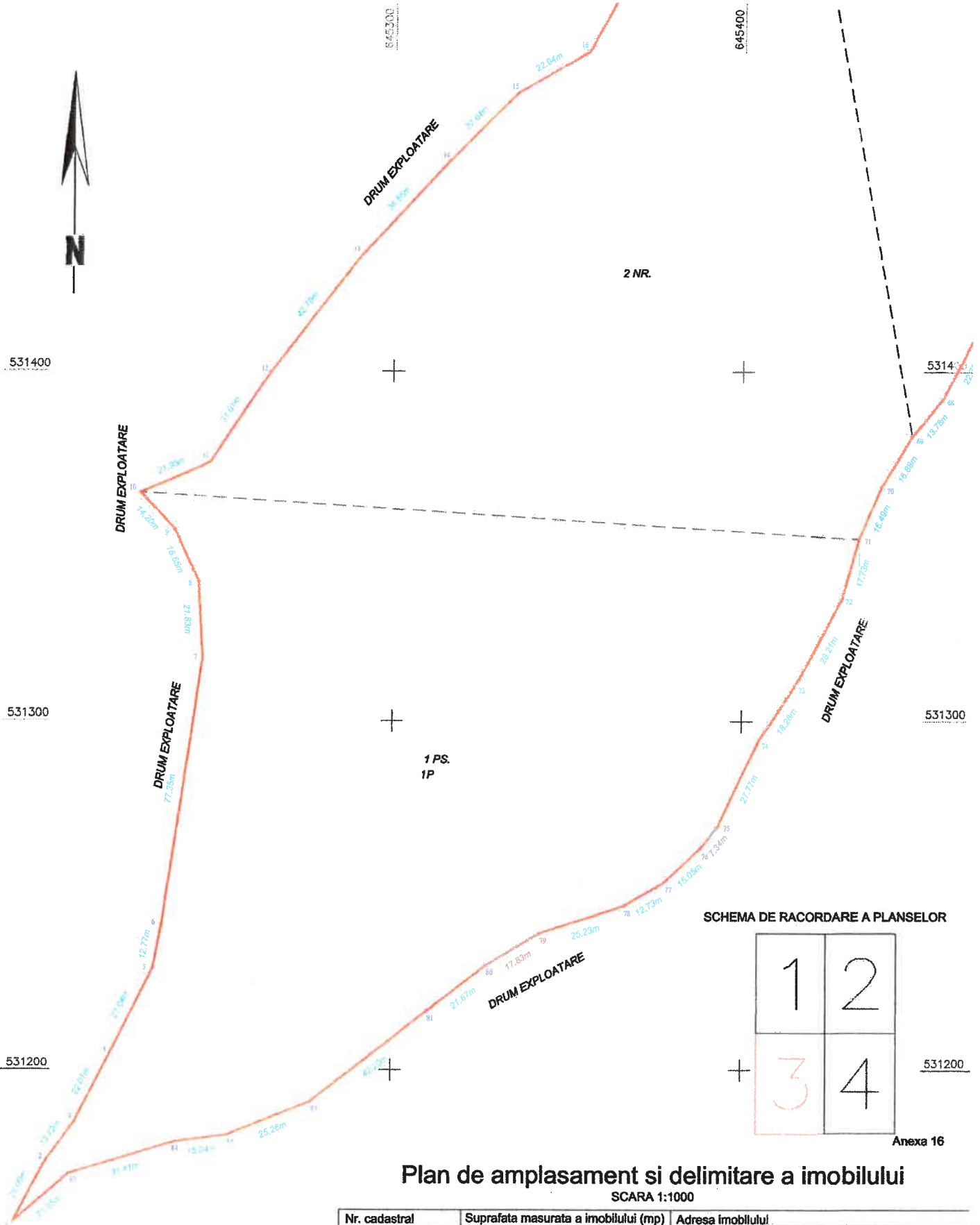

SCHEMA DE RACORDARE A PLANSELOR

1	2
3	4

Anexa 16

Plan de amplasament si delimitare a imobilului

SCARA 1:1000

Nr. cadastral	Suprafata masurata a imobilului (mp)	Adresa imobilului
	131885	Extravilan, com.Gura Vail, izlaz "Unguras 2", T.56, NR.2387,2390,2362, PS.2388,2392, A.2393,2393 Jud.Bacau
Carte funciara nr.	Unitate Administrativ Teritoriala (UAT)	
	GURA VAIL	

645300

645400

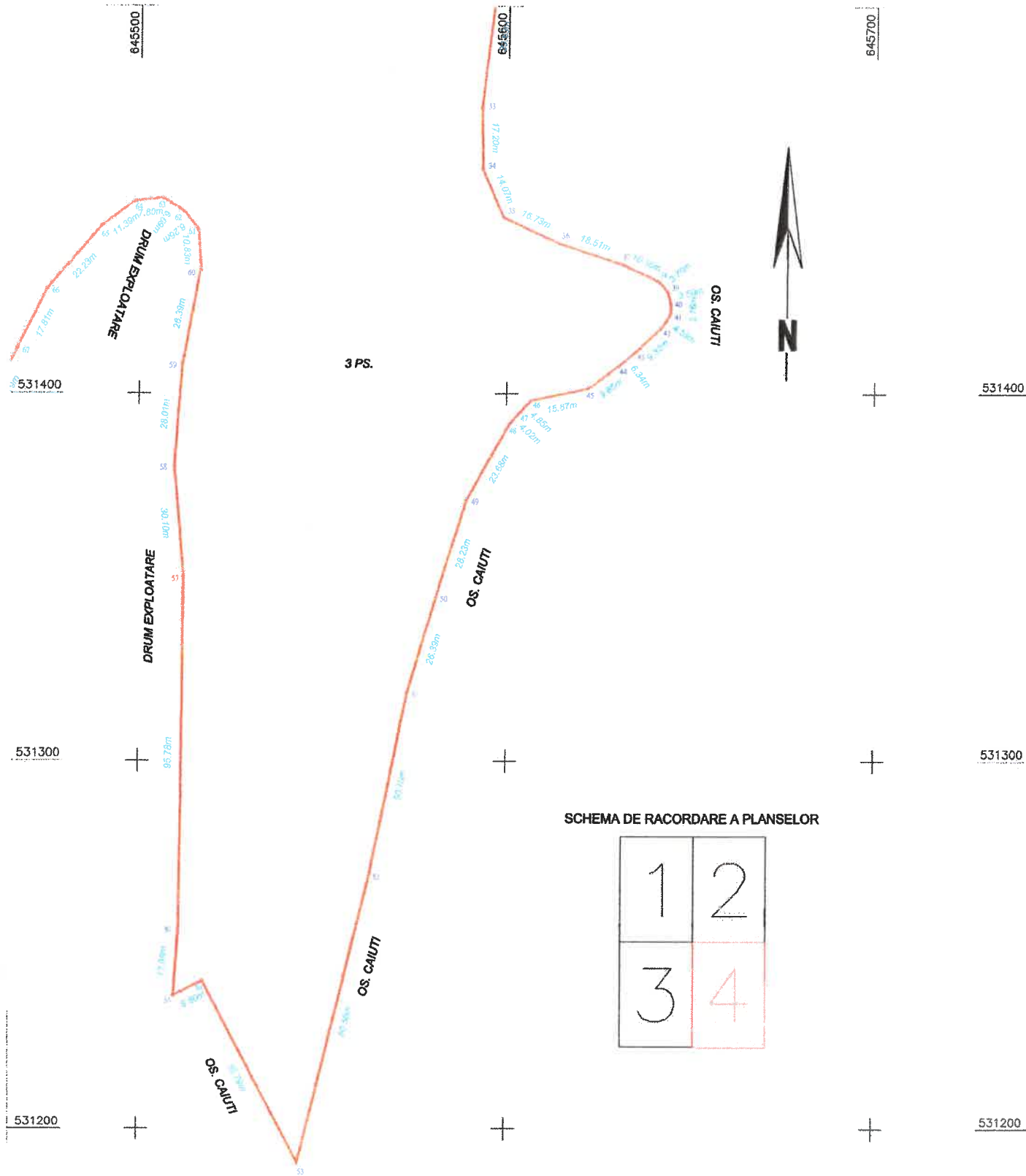

Anexa 16

Plan de amplasament si delimitare a imobilului

SCARA 1:1000

Nr. cadastral	Suprafata masurata a imobilului (mp)	Adresa imobilului
	131885	Extravilan, com. Gura Vail, izlaz "Unguras 2", T.56, NR.2387,2390,2362, PS.2388,2392, A.2393,2393 Jud. Bacau
Carte funciara nr.	Unitate Administrativ Teritoriala (UAT)	
	GURA VAIL	

PLAN de ÎNCADRARE în TARLA Partiala
pentru PARCELA 2449, 2441 din TARLAUA 60
com. GURA VAII- judetul Bacău
SCARA 1 : 5000

Proprietar :
UAT GURA VAI

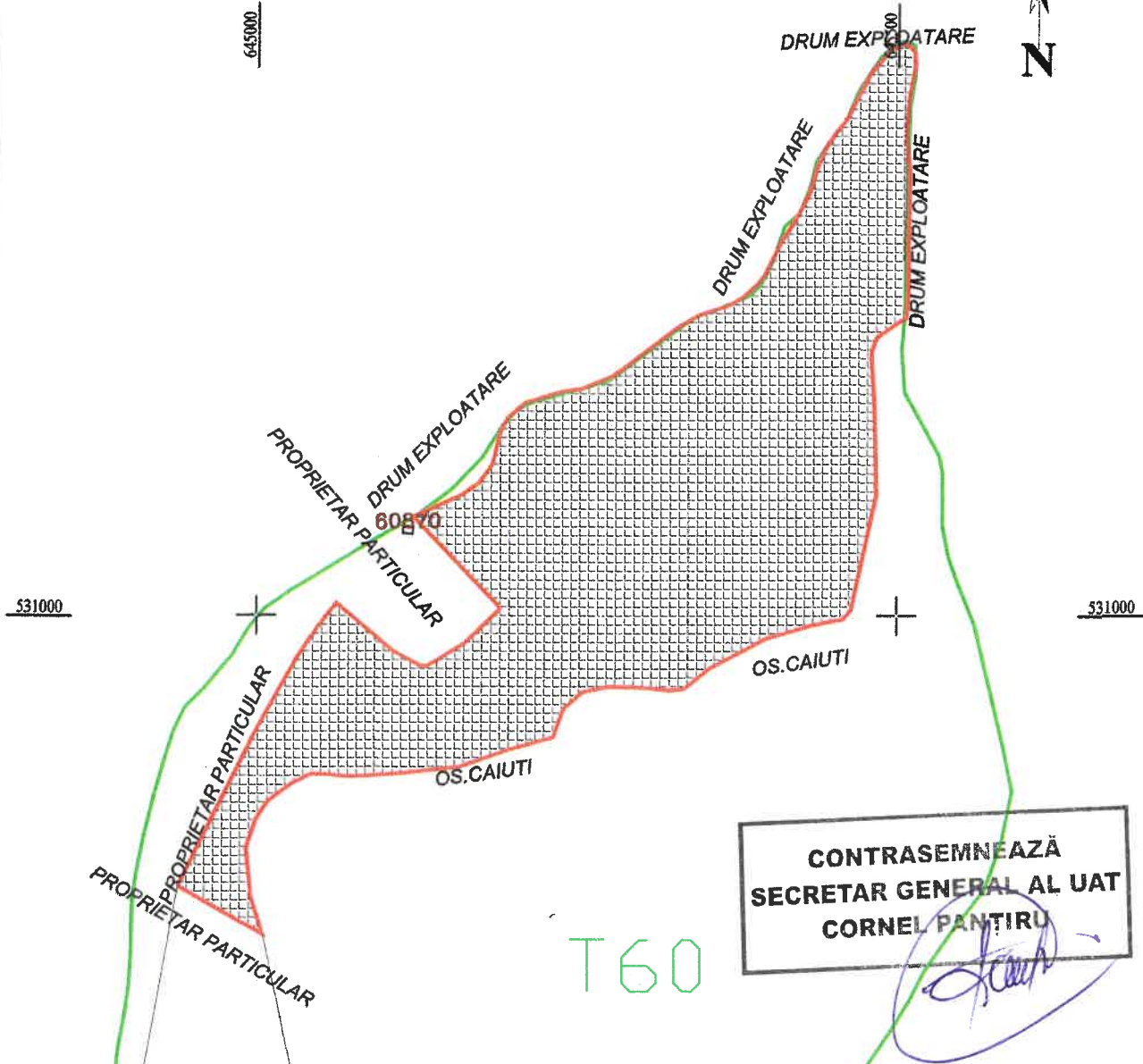

CONTRASEMNEAZĂ
SECRETAR GENERAL AL UAT
CORNEL PANTIRU

Declar pe proprie răspundere că am fost informat cu privire
la consecințele ulterioare lipsei planului parcelar.

ANCP.1 si executie lucr...
Executant: S.C. EUROCAD EXPERT S.R.L.
Semnatura si stampila
Data: 04.2024
61896

CERTIFICAT
SERIE RO-B-J
Nr. 2642
SC EUROCAD
EXPERT SRL
CLASAF

Presedinte,
Comisia Locala de fond funciar
com. GURA VAI
Semnatura si stampila
PRESEDINTE DE SEDINTĂ
CONSILIER LOCAL



Plan de amplasament si delimitare a imobilului

SCARA 1:1000

Nr. cadastral	Suprafata masurata a imobilului (mp)	Adresa imobilului
	118139	Extravilan, com.Gura Vail,selez "Unguras 3" , T.80 , PS.2449,NR.2441, Jud.Bacau.
Carte funciara nr.	Unitate Administrativ Teritoriala (UAT)	
	GURA VAIL	



645200

645300

531400

531400

SCHEMA DE RACORDARE A PLANSELOR

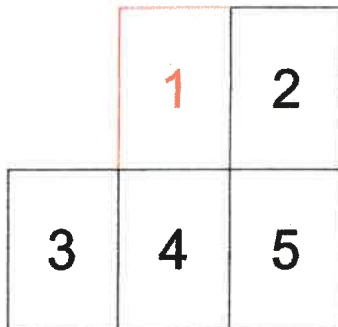

531300

531300

531200

531200

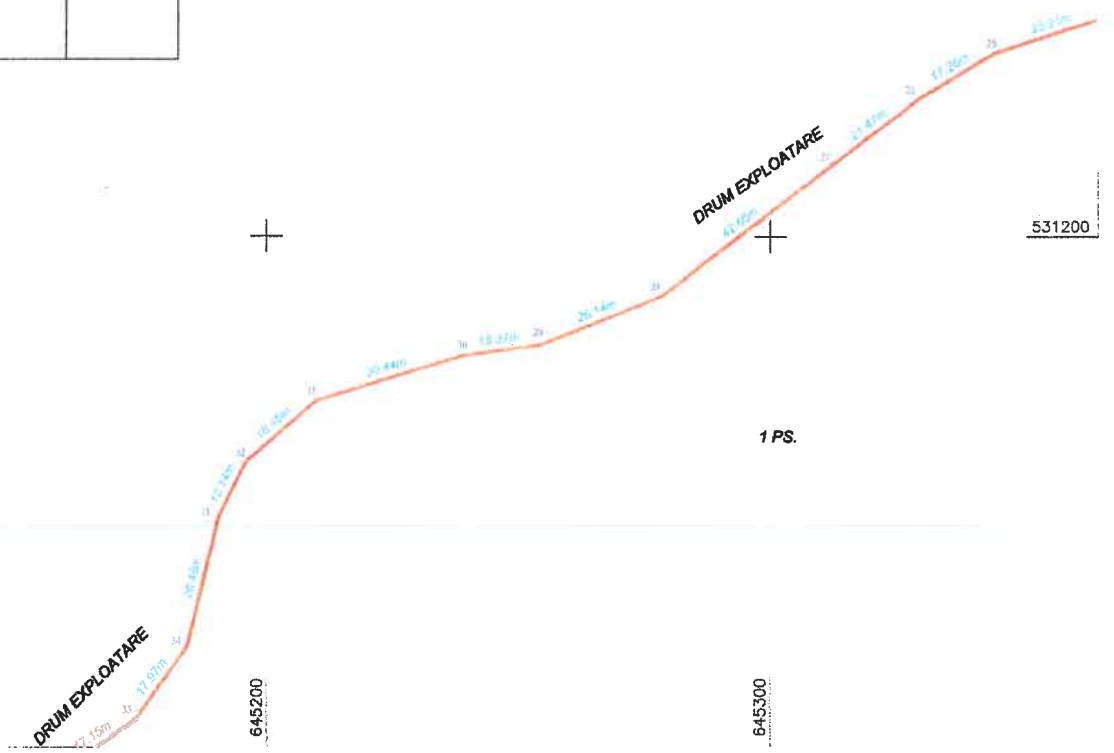

645200

645300

Plan de amplasament si delimitare a imobilului

Anexa 16

SCARA 1:1000

Nr. cadastral	Suprafata masurata a imobilului (mp)	Adresa imobilului
	118139	Extravilan, com.Gura Vail, Ista ^z "Unguras 3" , T.60 , PS.2449,NR.2441, Jud.Bacau.
Carte funciara nr.	Unitate Administrativ Teritoriala (UAT)	
	GURA VAIL	

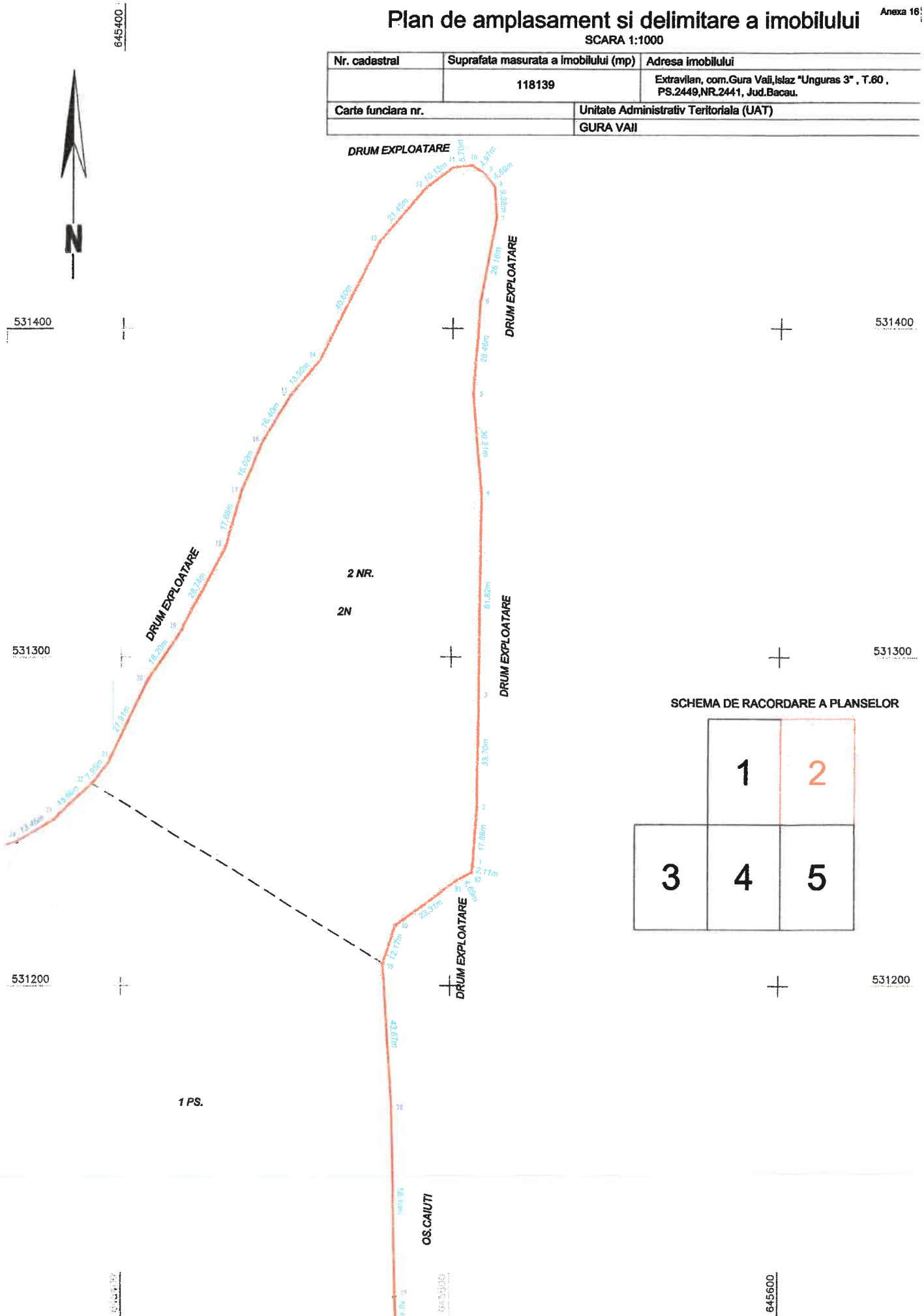

SCHEMA DE RACORDARE A PLANSELOR

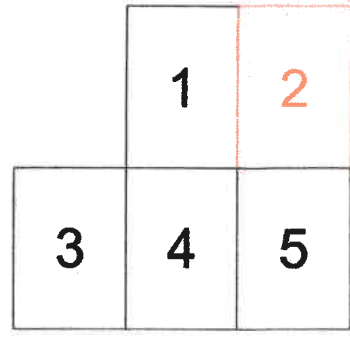

Plan de amplasament si delimitare a imobilului

SCARA 1:1000

Nr. cadastral	Suprafata masurata a imobilului (mp)	Adresa imobilului
	118139	Extravilan, com.Gura Vaili, lotul "Unguras 3", T.60, PS.2449,NR.2441, Jud.Bacau.
Carte funciara nr.	Unitate Administrativ Teritoriala (UAT)	
	GURA VAILI	



SCHEMA DE RACORDARE A PLANSELOR

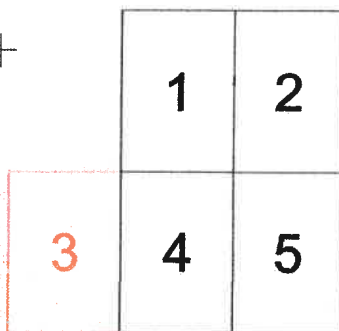

531000

530900

530800

„IMOBIL INREGISTRAT IN PLANUL CADASTRAL FARA LOCALIZARE CERTA DATORITA LIPSEI PLANULUI PARCELAR CONFORM LEGII 7/1996



644900

645000

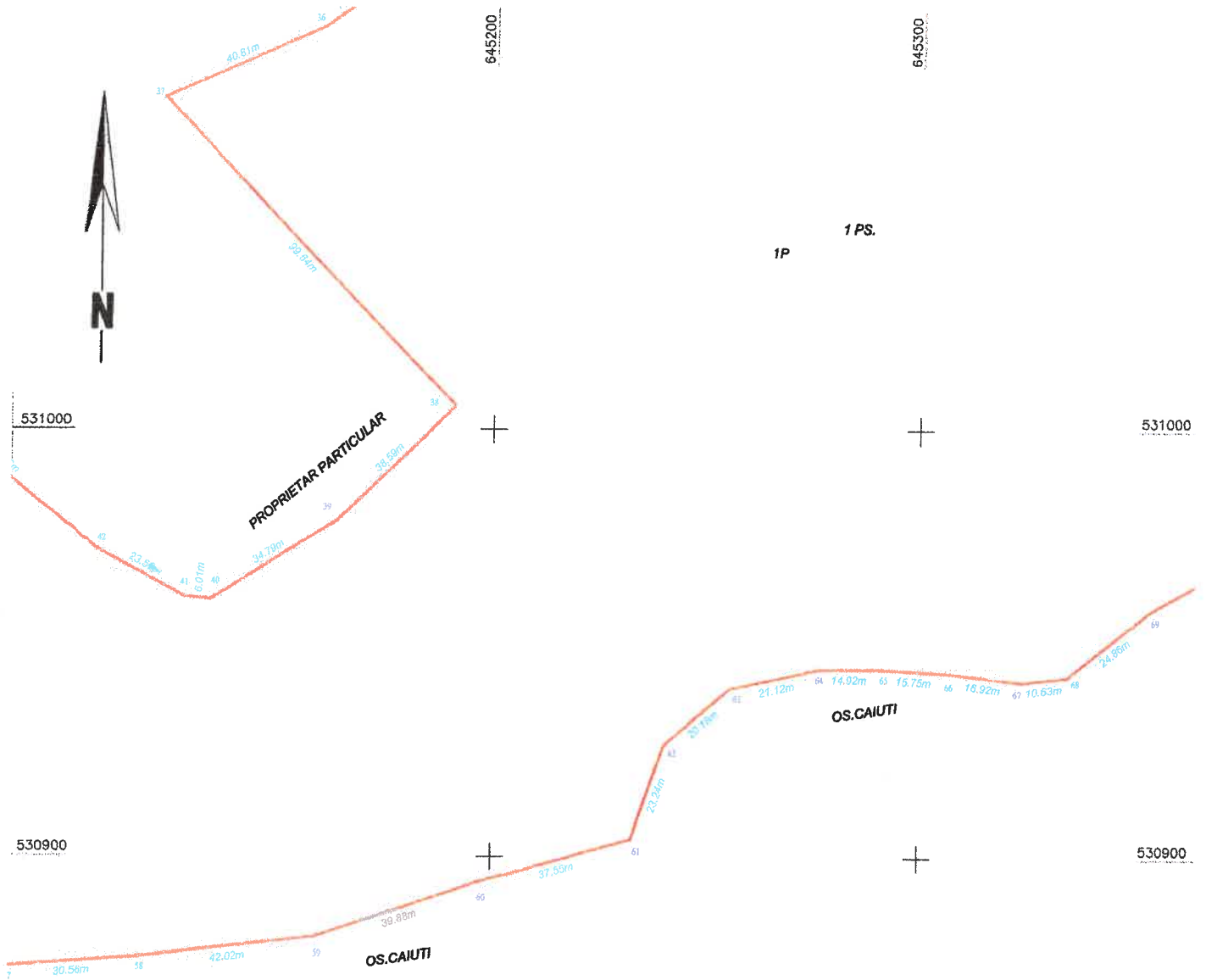

Anexa 16

Plan de amplasament si delimitare a imobilului

SCARA 1:1000

Nr. cadastral	Suprafata masurata a imobilului (mp)	Adresa imobilului
	118139	Extravilan, com.Gura Vail, islez "Unguras 3" , T.60 , PS.2449,NR.2441, Jud.Bacau.
Carte funciara nr.	Unitate Administrativ Teritoriala (UAT)	
	GURA VAIL	

530800

SCHEMA DE RACORDARE A PLANSELOR

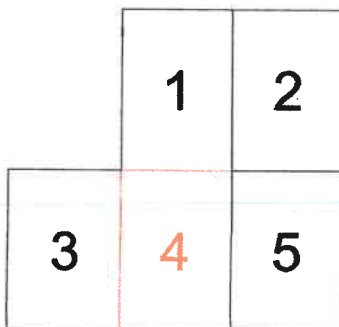

530800

645200

645300

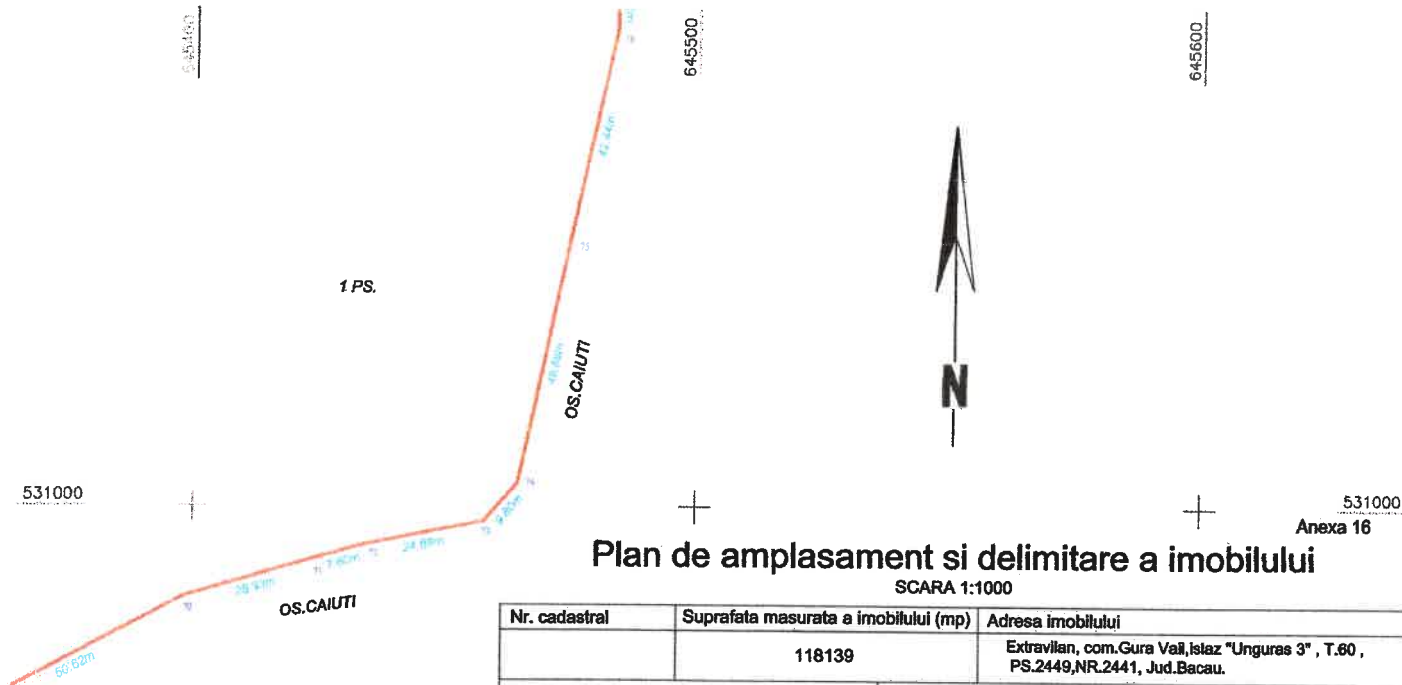

Plan de amplasament si delimitare a imobilului

SCARA 1:1000

Nr. cadastral	Suprafata masurata a imobilului (mp)	Adresa imobilului
	118139	Extravilan, com.Gura Vail,Islaz "Unguras 3" , T.60 , PS.2449,NR.2441, Jud.Bacau.
Carte funciara nr.	Unitate Administrativ Teritoriala (UAT)	
	GURA VAIL	

SCHEMA DE RACORDARE A PLANSELOR

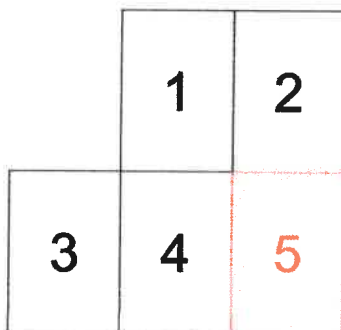

A. Date referitoare la teren			
Nr. parcela	Categorie de folosinta	Suprafata (mp)	Mentiuni
1	P	102004	Imobilul masurat este neimpregniuit.
2	N	16135	
Total		118139	
B. Date referitoare la constructii			
Cod	Destinatia	Supraf. construita la sol (mp)	Mentiuni
Total			

Suprafata totala masurata a imobilului = 118139 mp

Executant: SC EUROCAD EXPERT SRL
 Aut. Aut. RO B-J nr. 2642
 Executant: Mihalea Catalin
 Aut. Aut. RO - BC - F, nr.0152/2014

Confirm executarea masuratorilor la teren, corectitudinea intocmirii documentatiei cadastrale si corespondenta acesteia cu realitatea din teren

AUTORITARE
 Seria RO-BC-F
 Nr. 0152/13.2014
 MIHALEA
 CATALIN

Semnatura: EUROCAD EXPERT SRL

Data: 19.04.2024

Inspector

Confirm atribuirea numarului cadastral si introducerea imobilului in sistemul integrat de cadastru si carte funciara

Semnatura

Plan de amplasament și delimitare a imobilului

Amplasament: 11110
 Scara: 1:1000
 Proiectant: [Nume]
 Data: [Data]

SCHEMA DE ÎNCADRARE ÎN PLĂȘIȘUL

1	2	
3	4	5

Plan de amplasament și delimitare a imobilului

Amplasament: 11110
 Scara: 1:1000
 Proiectant: [Nume]
 Data: [Data]

SCHEMA DE ÎNCADRARE ÎN PLĂȘIȘUL

1	2	
3	4	5

Plan de amplasament și delimitare a imobilului

Amplasament: 11110
 Scara: 1:1000
 Proiectant: [Nume]
 Data: [Data]

SCHEMA DE ÎNCADRARE ÎN PLĂȘIȘUL

1	2	
3	4	5

Plan de amplasament și delimitare a imobilului

Amplasament: 11110
 Scara: 1:1000
 Proiectant: [Nume]
 Data: [Data]

SCHEMA DE ÎNCADRARE ÎN PLĂȘIȘUL

1	2	
3	4	5

Plan de amplasament și delimitare a imobilului

Amplasament: 11110
 Scara: 1:1000
 Proiectant: [Nume]
 Data: [Data]

SCHEMA DE ÎNCADRARE ÎN PLĂȘIȘUL

1	2	
3	4	5

Plan de amplasament și delimitare a imobilului

Amplasament: 11110
 Scara: 1:1000
 Proiectant: [Nume]
 Data: [Data]

SCHEMA DE ÎNCADRARE ÎN PLĂȘIȘUL

1	2	
3	4	5

Plan de amplasament și delimitare a imobilului

Amplasament: 11110
 Scara: 1:1000
 Proiectant: [Nume]
 Data: [Data]

SCHEMA DE ÎNCADRARE ÎN PLĂȘIȘUL

1	2	
3	4	5

Plan de amplasament și delimitare a imobilului

Amplasament: 11110
 Scara: 1:1000
 Proiectant: [Nume]
 Data: [Data]

SCHEMA DE ÎNCADRARE ÎN PLĂȘIȘUL

1	2	
3	4	5